



.vista.prospettica.

Napolifud
Ovidiu Munteanu

funiculì funiculà

tav. 1/5



FUD s.r.l.





.vista.prospettica.

Napolifud
Ovidiu Munteanu

funiculà funiculà

tav. 2/5



FUD s.r.l.



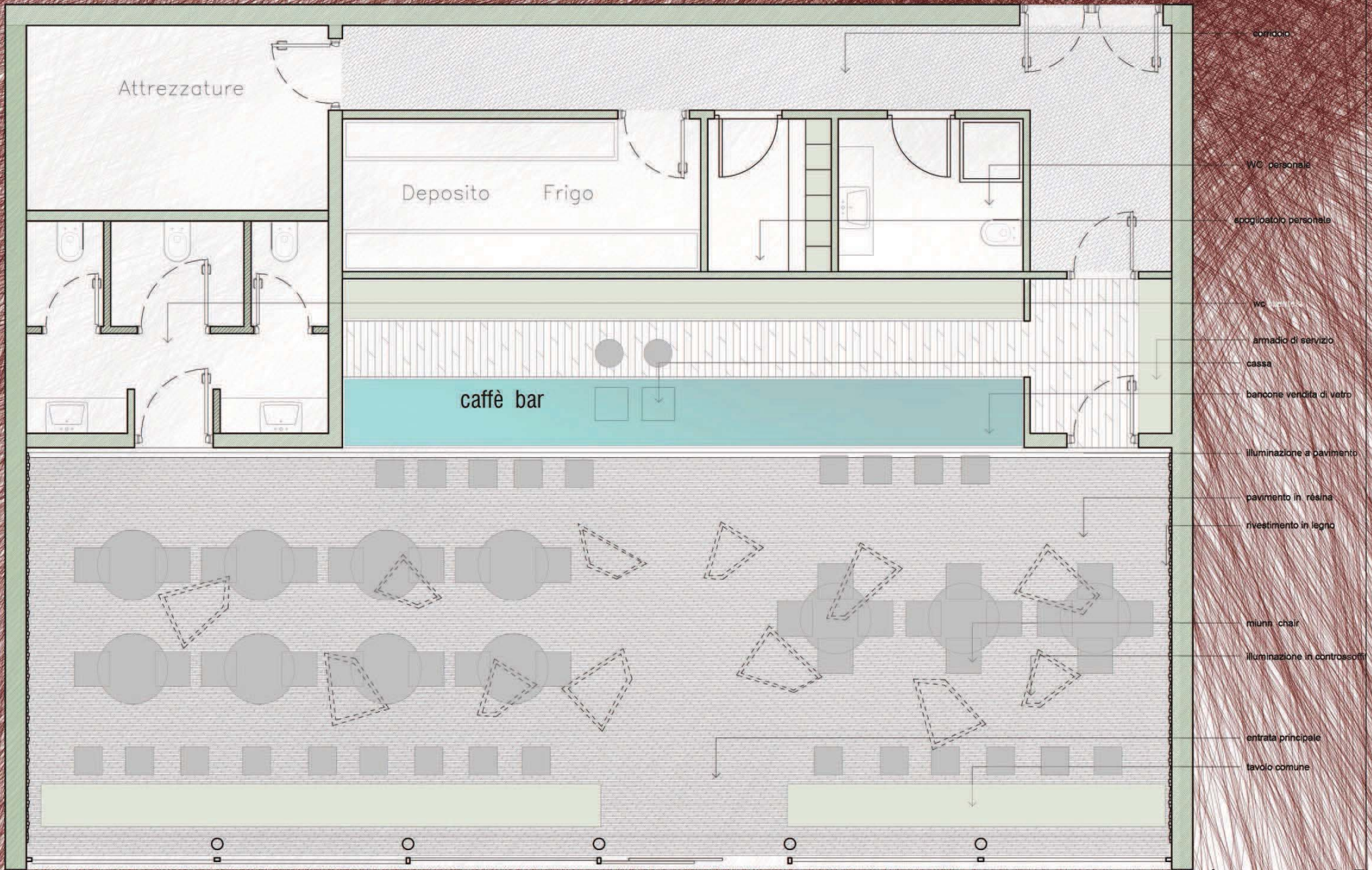

.pianta. sc 1.50.

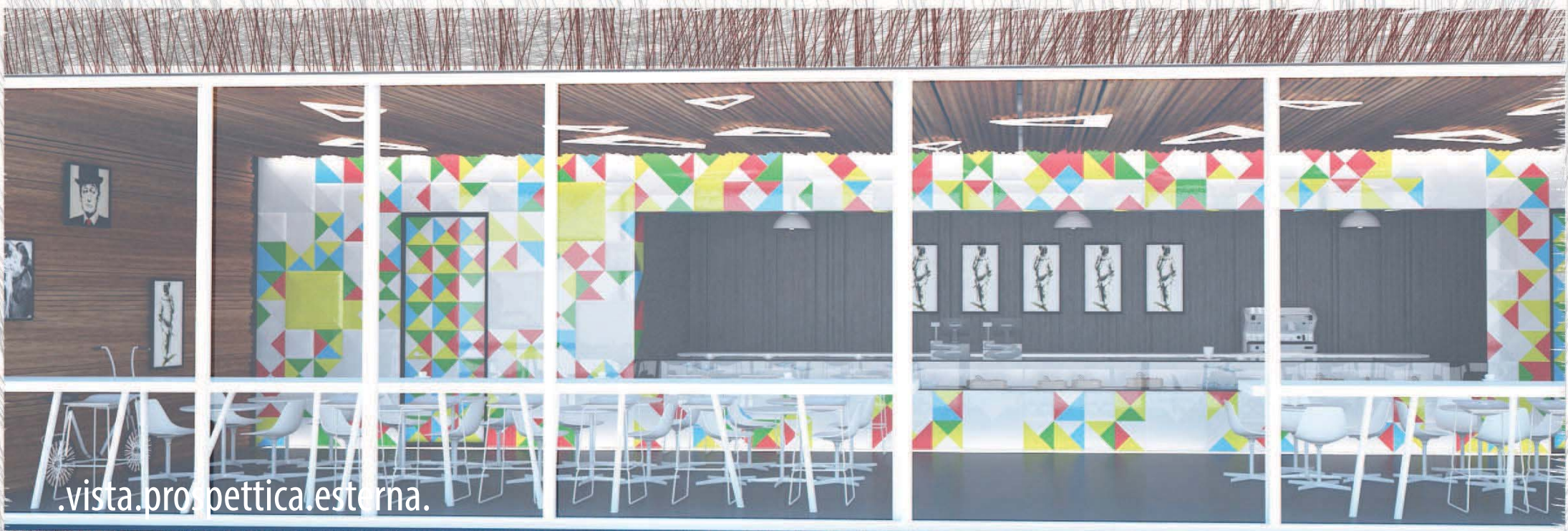

.vista prospettica esterna.

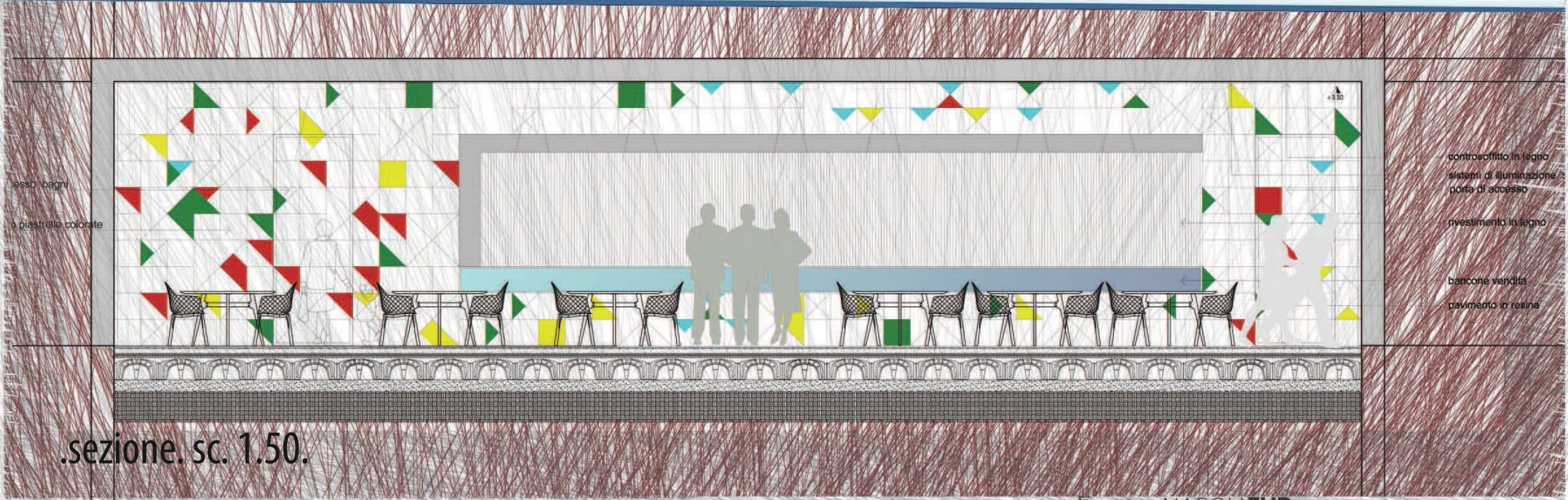

.sezione sc. 1.50.

- controsoffitto in legno
- sistemi di illuminazione
- porta di accesso
- rivestimento in legno
- bancone vendita
- pavimento in resina

Semplicità, eleganza, alta qualità.

funiculi funiculà

Palace Script Mt

A B C D E F G H I J K L M

N O P Q R S T U V W X Y Z

abcdefghijklmnopqrstuvwxyz

abcdefghijklmnopqrstuvwxyz

1234567890.,:;!@&€



CMYK: 86 / 37 / 100 / 35

Pantone 364

RGB: 5 / 92 / 1

CMYK: 0 / 99 / 100 / 0

Pantone Bright red

RGB: 255 / 10 / 10

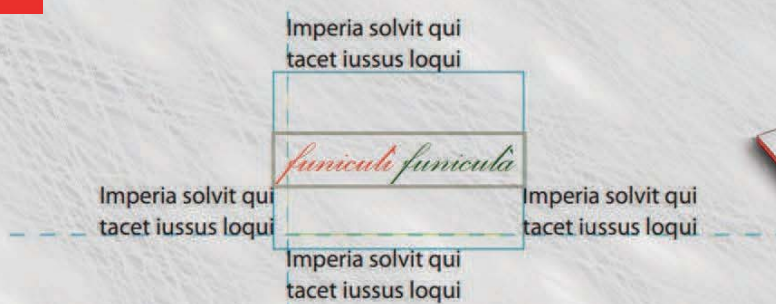
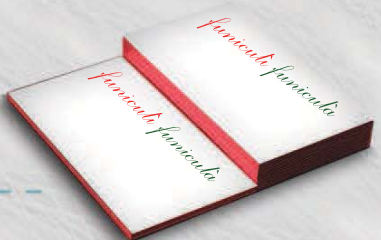

L'idea è quella di creare una piccola Italia itinerante, capace di scaturire nel consumatore un sentimento di un momentaneo viaggio nella terra del gusto e del sole. Proprio come la vivacità e il calore di Napoli, Funiculi funiculà vuole far percepire al cliente il tipo di accoglienza che gli italiani hanno in serbo per il cliente. Lo scopo del progetto è quello di creare un luogo dove l'identità italiana è uno dei caratteri principali, e venga respirato in tutti gli abiti possibili di eccellenza, dalla cucina alla naturalezza e semplicità dei materiali. Attraverso l'uso dei colori, che richiamano la bandiera italiana, e dei materiali, le ceramiche provenienti dalla costiera amalfitana, si vuole valorizzare l'importante concetto del Made in Italy, dove non solo il cibo ma anche la manifattura è tipica del luogo. L'uso dei colori sgargianti ha un duplice scopo: sia quella di rappresentare la tipica energia e dinamismo napoletano, sia quella di creare un luogo dove la monotonia non ha spazio.

Infatti lo spazio interno è reso flessibile e variabile con l'uso di tavoli facilmente smontabili e trasportabili quindi può, secondo necessità, cambiare per ospitare diverse quantità di persone. Il locale è dotato di una parte fissa, alti tavoli posti in prossimità delle vetrate, dove l'utente può ammirare le bellezze della propria città in un luogo confortevole e attivo.

Creare un'identità visiva forte, d'impatto e valida sul mercato.